Office for National Statistics

THE GLOBAL GOALS
For Sustainable Development

Наблюдения за потоком глобальных данных для показателей ЦУР: внутренние результаты пилотных проектов и практические предложения для открытости

Сессия 4B

Джо Эванс

Апрель 2018 г.

Система глобальной отчетности

Глобальное сотрудничество

Пилотный проект по потокам данных: Цель

- Описать опыт, потребности и ресурсы главных игроков, участвующих в производстве статистики в области ЦУР

Пилотный проект по потокам данных: Подход

- Обсервационное исследование имеющегося опыта стран-участниц и доверенных агентств, используя их процесс планового мониторинга
- Представлены руководящие принципы/шаблоны вопросников
- Участников попросили описать свой опыт по каждому этапу (первоначальная отчетность, согласование, проверка и т.д.)

Пилотный проект по потокам данных: Ограничения

- Ограниченное участие (5 стран, 6 ведомств)
- Ограниченное число показателей
- 5 стран ЕЭК ООН с одинаковыми процессами производства данных
- Только показатели Уровня 1, поэтому испытание «самого оптимистичного сценария»
- Ограниченные временные рамки

Что мы обнаружили?

- Задержка и/или нарушение коммуникации из-за незнания контактных лиц
- Графики контроля доверенного агентства и страны непонятны, что приводит к задержкам и расхождениям
- Процессы передачи данных должны быть более эффективными
- На раннем этапе необходимо создать процесс сотрудничества для сокращения возможных конфликтов
- Процесс проверки методов и данных непонятен

Пример – 8.1.1 Рост ВВП на душу населения

- Надежные механизмы для сбора данных
- Некоторые расхождения между глобальными и национальными данными, возможно, из-за задержек в обновлении
- Метаданные могли быть более понятными – страны должны обеспечить реальный ВВП в 2005 и цифры по населению, а не расчетный показатель
- Страны по-прежнему хотели бы подтверждать данные в глобальной базе данных – ВВП – это ключевой элемент многих показателей ЦУР

Основные рекомендации [1]

- Создать на ранних этапах совместный подход, позволяющий проводить соответствующие технические консультации со странами
- Определить контактные лица – кто с кем должен разговаривать?
  - Разместить надежную информационную панель контактов по каждому показателю на веб-сайте ЦУР СО ООН

Основные рекомендации [2]

- Предусмотреть перспективный график ожидаемых запросов ведомств и обновлений, а также выпусков данных стран
- Глобальные и национальные метаданные должны предоставляться в формате, согласованном МЭГ-ЦУР
  - ➢ Интерактивные страницы с метаданными на веб-сайте ЦУР СО ООН

Основные рекомендации [3]

- Обсудить существующие и возникающие потребности в передаче и возможные решения
- Прозрачный процесс подтверждения данных и методов, достаточно гибкий для достижения полного формирования
  - Добавить информационную панель с защищенным доступом, позволяющую странам указывать статус подтверждения, что демонстрирует ход переговоров по вопросам подтверждения, но не препятствует публикации статистических данных

Нерешенный вопрос: интерактивный список контактов

- Список контактных лиц доверенных агентств и графики
  - Эта страница не интерактивная, что потребует дополнительной работы. Требуется проверка концепции?
  - Должен ли доступ ограничиваться зарегистрированными пользователями?

Нерешенный вопрос: Метаданные

- Метаданные
  - Требуется дополнительная информация о текущей работе по показателям Уровня 3.
  - Как мы узнаем, что что-то было обновлено и когда? Необходимо ли использовать функцию отслеживания изменений?
  - Могут ли страницы быть интерактивными, что позволит ведомствам их легко обновлять?

Нерешенный вопрос: Средства подтверждения

- Если страна и ведомство не согласны, данные ведомства для этой страны могут использоваться для расчета глобального сводного показателя, но данные не публикуются в глобальной базе данных.
  - Отсутствие прозрачности. Процесс подтверждения должен быть полностью прозрачным.
  - Статус подтверждения должен показывать, как достигается прогресс в обсуждениях
  - При отсутствии ответа, данные помечаются как неподтвержденные

Заключение

- Большая трудность – разные участники, типы показателей, способы передачи
- Требуется беспрецедентная координация потоков данных, чтобы избежать двойной отчетности и несоответствий
- Национальные и глобальные цифры могут часто различаться, поэтому прозрачность данных и методов имеет важное значение для понимая этих различий
- Подтверждение данных – это повторяющийся процесс

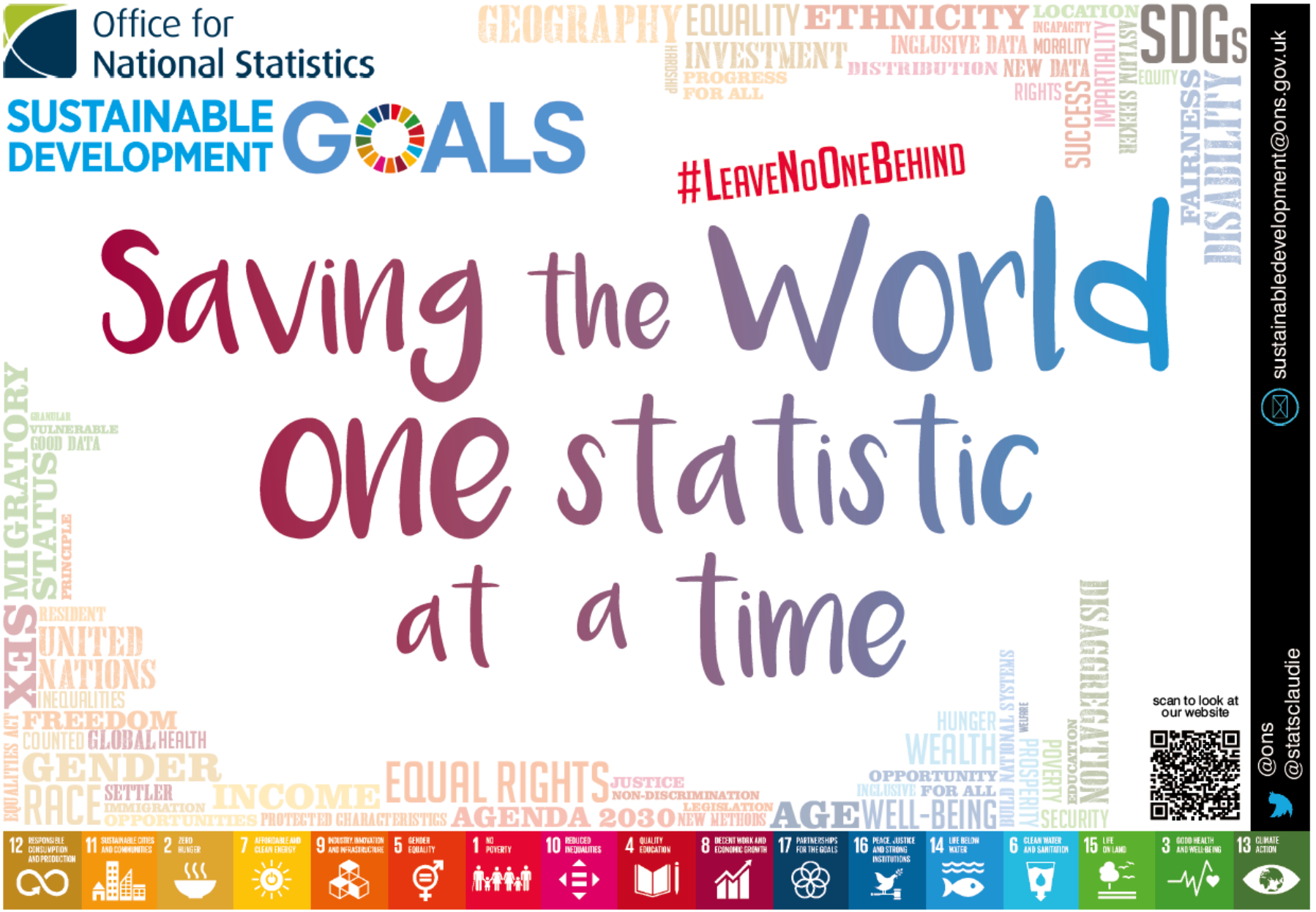
Office for National Statistics
SUSTAINABLE DEVELOPMENT GOALS
#LeaveNoOneBehind
Saving the World one statistic at a time
sustainabledevelopment@ons.gov.uk
@ons @statsclaudie
scan to look at our website