Anexo 1

Dirección:
C/ Guadalupe 17
06200 Almendralejo
(Badajoz) Tfno. 675 043 835
Identificación fiscal: **G06442412**
E-mail: almendralejosincontaminacion@yahoo.es
http://perso.wanadoo.es/plataforma_cc/

29 de abril de 2013

Confederación Hidrográfica del Guadiana

Avda. Sinforiano Madroñero, 12
06011 BADAJOZ

JUNTA DE EXTREMADURA
REGISTRO ÚNICO
Entrada Nº 2013002040002135
29/04/2013 10:46:00

ASUNTO: Solicitud de información medioambiental.

D. ***Félix Lorenzo Donoso***, mayor de edad, con domicilio a efectos de notificaciones en c/ *Guadalupe 17, 06200 Almendralejo* (Badajoz), DNI *9154113K*, teléfono *675 043 835*, en nombre y representación de *la Plataforma Contra la Contaminación de Almendralejo*, inscrita en el registro de Asociaciones de la Consejería de Presidencia de la Junta de Extremadura con el número 3.829, ante **Vd.**, comparece y, como mejor proceda en derecho,

EXPONE:

Que por medio del presente escrito viene a solicitar información conforme a lo establecido en la **LEY 27/2006**, de 18 de julio, por la que se regulan los derechos de acceso a la información, de participación pública y de acceso a la justicia en materia de medio ambiente (incorpora las **Directivas 2003/4/CE y 2003/35/CE**), y al amparo de lo regulado en el **Convenio de Aarhus**.

Antecedentes

Primero: Que con fecha 11 de noviembre de 2012, en respuesta a una solicitud de nuestra asociación al ayuntamiento de Almendralejo sobre vertidos irregulares al arroyo Harnina, se nos informó: "*Que se trata en todo caso de un vertido de aguas residuales de la industria que se realiza directamente a cauce. Y que el Excmo. Ayuntamiento de Almendralejo no tiene competencias en esta materia tratando siempre, sin embargo, de que los daños medioambientales que puedan ser causados sean los menores posibles.*", "*Que al tratarse de un vertido directo a cauce corresponde a la Confederación Hidrográfica del Guadiana la acción de control y policía con la toma de medidas para que dichos vertidos, de producirse sean corregidos y en su caso sancionados según la legalidad vigente,* [...]

Segundo: Con fecha 08 de enero de 2013, la Plataforma contra la contaminación de Almendralejo remitió a los medios un comunicado de prensa denunciando el abandono total de las obras de recuperación ambiental de los arroyos Harnina y Las Picadas.

Plataforma Contra la Contaminación de Almendralejo

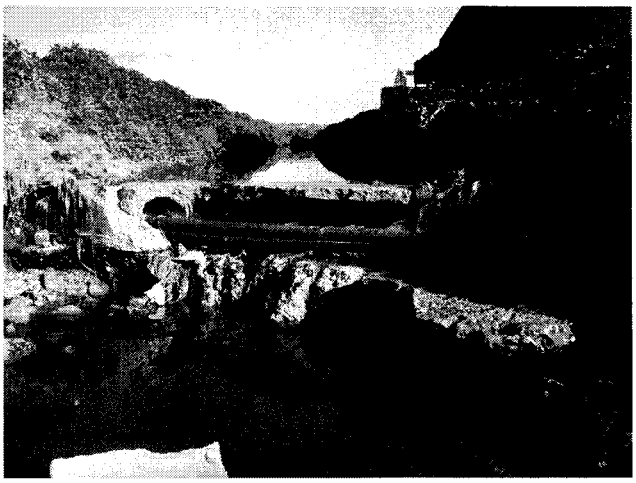

Estado en el que se encontraba el arroyo Harnina.

Tercero: Con fecha 12 de enero de 2013, a través de los medios de comunicación, el concejal de Desarrollo Económico del Ayuntamiento de Almendralejo, responde al comunicado al que se hace referencia en el punto primero afirmando: ***"que es la CHG la que toma las decisiones"***, *"La obra para la recuperación de los arroyos Harnina y Charnecal está parada porque la Confederación Hidrográfica del Guadiana (CHG) está haciendo nuevas modificaciones en el proyecto."*, *"Según el edil, la confederación ya realizó cambios en el plan inicial que redactó una empresa externa porque no estaba de acuerdo con el planteamiento de algunas actuaciones, pero cuando se han iniciado las obras y se ha actuado en los cauces se han encontrado con una serie de canalizaciones e inconvenientes "que no se esperaban" y que han obligado a CHG a pararlas para volver a cambiar el proyecto."*. [1]

Cuarto: Con fecha 09 de abril de 2013, el concejal de Desarrollo Económico del Ayuntamiento de Almendralejo, Carlos González Jariego, en el Periódico Extremadura afirma: *"Matizó que de los arroyos Harnina y Picadas el proyecto inicial se recortó "bastante" y que se ha ejecutado la idea principal del mismo: instalar dos colectores para solucionar el problema del agua y adecuar los cauces. Lo que no se ha hecho es la "parte estética" del proyecto."* [2]

Quinto: Con fecha 14 de abril de 2013, miembros de nuestra asociación recorrieron el arroyo Harnina en el tramo urbano, tramo que es el que, según el proyecto, se tendría que haber recuperado. Durante el recorrido comprobaron que el arroyo sigue en las mismas condiciones de dejadez que denunciábamos en el comunicado de fecha 08 de enero de 2013.

---

[1] http://www.elperiodicoextremadura.com/noticias/almendralejo/la-reforma-de-los-arroyos-de-almendralejo-esta-parada-para-cambiar-proyecto_705222.html

[2] http://www.elperiodicoextremadura.com/noticias/almendralejo/el-ayuntamiento-de-almendralejo-justifica-todas-las-certificaciones-de-los-feder_725010.html

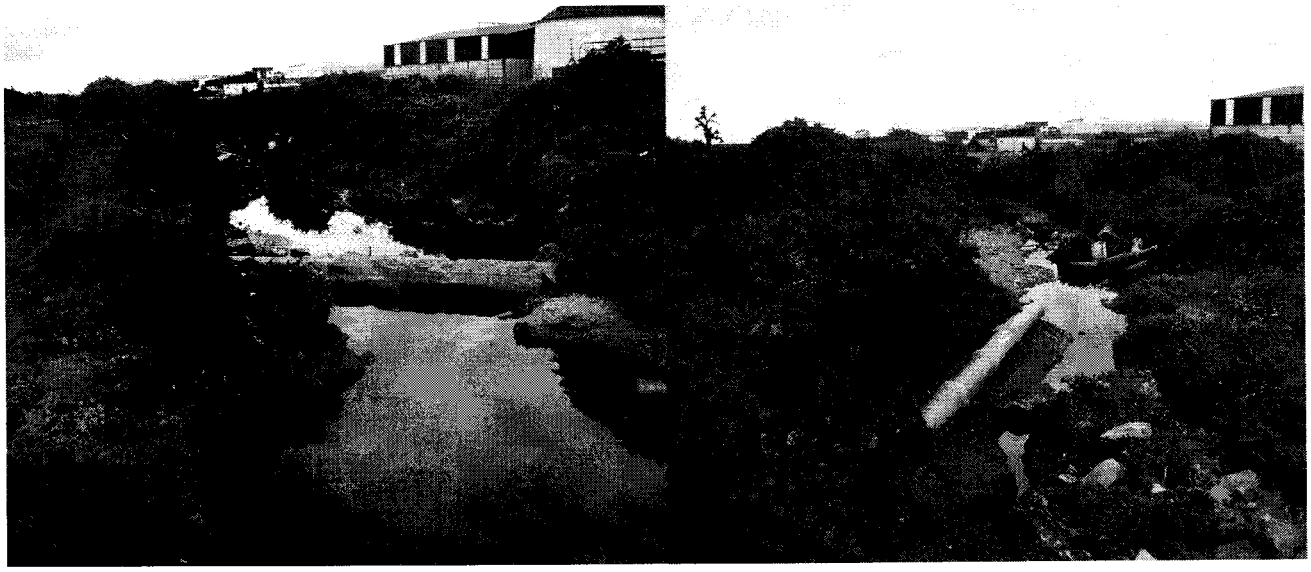

Estado actual del arroyo Harnina.

Sexto: El arroyo de Las Picadas, en su tramo medio, se benefició de una actuación de recuperación bastante adecuada, pero con el tiempo, debido a algunos vertidos irregulares y a la caída de tierra a su cauce, muestra un estado que demuestra falta de mantenimiento.

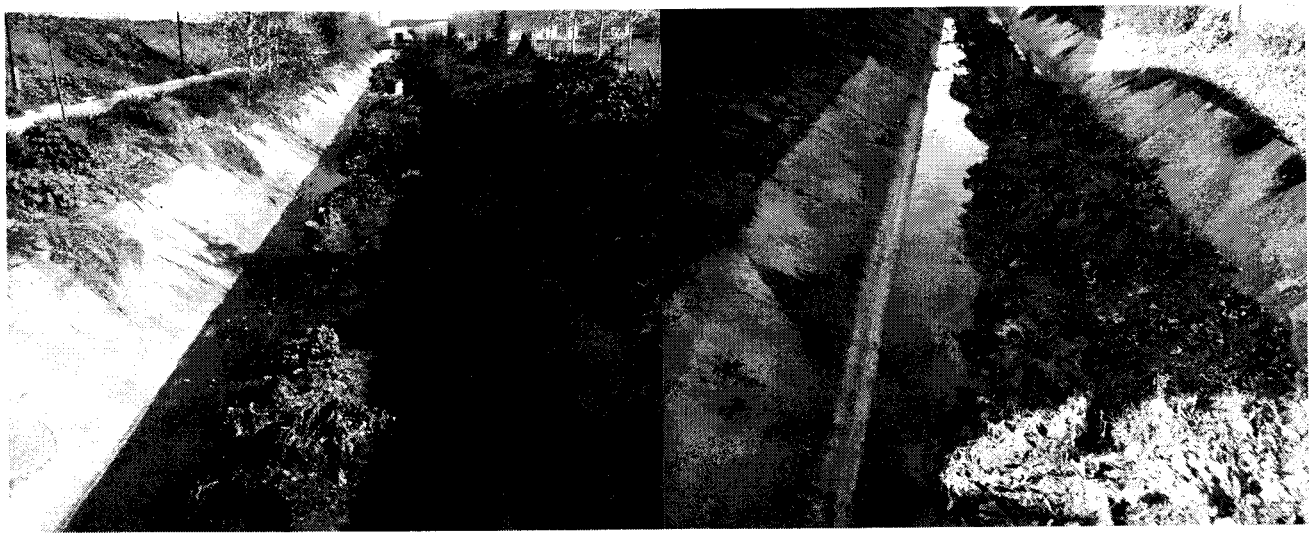

Estado del cauce del arroyo de Las Picadas.

Por todo lo anterior,

SOLICITO

Que se nos comunique:

Primero: Si la Confederación Hidrográfica del Guadiana ha iniciado o ha concluido en los últimos dos años algún expediente al ayuntamiento de Almendralejo por vertidos o por otros motivos relacionados con los cauces de los arroyos. Y en caso afirmativo, se

nos remita copia de los resultados de los concluidos e información de los motivos que han causado la apertura de todos los expedientes.

Segundo: En qué estado se encuentran actualmente los arroyos Harnina y de Las Picadas en su tramo urbano.

Tercero: Cuáles fueron las modificaciones que la Confederación Hidrográfica del Guadiana introdujo en el proyecto inicial, que según el concejal fueron las causantes de que no se terminase el proyecto, y cuáles fueron los motivos para hacerlo.

Cuarto: Que colectores se han colocado en este proyecto para que el concejal del ayuntamiento de Almendralejo asegure que con su instalación se solucionan los problemas del agua (sic) y el cauce de los arroyos.

Quinto: Si la Confederación Hidrográfica del Guadiana ha detectado en el último mes algún vertido al arroyo Harnina por la rotura de algún colector o por vertidos irregulares, y en caso afirmativo, cuáles han sido las medidas que han tomado o van a tomar para solucionarlo.

Sexto: Si la Confederación Hidrográfica del Guadiana pude afirmar que con las actuaciones llevadas a cabo se ha terminado de una vez por todas con el estado calamitoso de los arroyos aludidos.

Séptimo: Si la Confederación Hidrográfica del Guadiana tiene proyectada alguna actuación para limpiar el cauce del arroyo de Las Picadas. Y en todo caso si tiene un plan de mantenimiento de los cauces de los arroyos.

En Almendralejo, a 29 de abril de 2013

El presidente

Félix Lorenzo Donoso

Plataforma Contra la Contaminación de Almendralejo