ПРЕЗЕНТАЦИЯ SPÁLOVSKÝ, A.S.

SPÁLOVSKÝ, A.S. – чешский производитель низковольтных комплектных устройств управления и распределения

Акционерное общество Spálovský, a.s. («Спаловский, а.с.») было основано в 1990 году, и его история насчитывает более двадцати семи лет.

На протяжении всего этого времени компания стремилась предлагать клиентам наиболее прогрессивные технические решения, гарантирующие высокую эксплуатационную надежность и длительный срок службы.

чешский производитель низковольтных комплектных устройств управления и распределения

Spálovský, a.s.:

В настоящее время штат фирмы насчитывает	72 сотрудника
Годовой оборот достигает	**5,5 млн EUR (2016)**
Производственные мощности:	производственные площади 1000 кв. м
	офисные помещения 500 кв. м
	складские площади 1200 кв. м

Структура собственности компании Spálovský, a.s.

Антонин Спаловский
(физическое лицо) 38,46 %

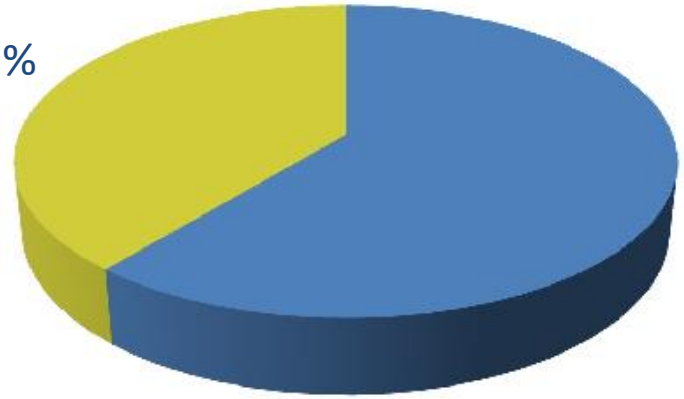

AŽD Praha s.r.o.
61,54 %, с 2005 года

Spálovský, a.s. – частная чисто чешская фирма, которая с 2005 года является дочерней компанией общества с ограниченной ответственностью AŽD Praha s.r.o. («АЖД Прага с.р.о.»), ставшей мажоритарным совладельцем.

AŽD Praha s. r. o. – крупная европейская компания, занимающаяся главным образом разработкой и производством приборов связи, охранной, сигнализирующей техники и тягового питания для железнодорожного транспорта, в том числе устройств световой сигнализации для дорожного транспорта, и многими другими дополнительными и смежными видами деятельности.

Основным направлением деятельности компании является производство низковольтных комплектных устройств управления и распределения (НКУ) до 1000 В и 6300 А, производство и продажа шкафов НКУ из листовой стали и полный клиентский сервис.

Продукция компании находит применение главным образом в энергетике, химической и перерабатывающей промышленности, теплофикации, инфраструктуре и сфере услуг. В области энергетики компания Spálovský, a.s. относится в настоящее время к ведущим поставщикам НКУ в Чешской Республике, имея доступ к крупным заказам.

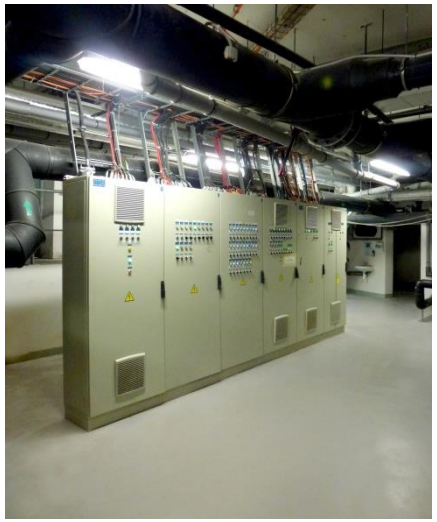

Отраслевая структура продукции Spálovský,a.s.:

Энергетика:	**40 %**	тепловые электростанции, гидроэлектростанции, солнечные, атомные электростанции, теплоэлектроцентрали
Транспортная инфраструктура:	**25%**	железнодорожный транспорт, аэропорты, метрополитен
Наземное строительство:	**20%**	торговые центры, административные комплексы, логистические центры
Прочие отрасли:	**15%**	НКУ для машин, больниц

Типовые изделия:

- НКУ для промышленности
- **НКУ в системе Prisma** (Schneider Electric)
- НКУ в модульном исполнении системы CUBIC
  (лицензионное соглашение с датским партнером)
- **Пульты управления и контроля**
- Низковольтные компенсаторные устройства управления и распределения (НКУ)
- **НКУ для контрольно-измерительных систем**
- Распределительные щиты для электрических счетчиков

КАЧЕСТВО И БЕЗОПАСНОСТЬ

Наша продукция отвечает требованиям безопасности и технических норм, установленных электротехническими стандартами, в том числе сейсмостойкости, электромагнитной совместимости, устойчивости к вибрации и требованиям к разделению помещений. НКУ производятся в соответствии с **ČSN EN 61439**, включая типовые испытания аккредитованной испытательной лабораторией.

CQS - Ассоциация по сертификации систем качества
Pod Lisem 129, 171 02 Praha 8 - Troja
Чешская Республика

CQS является органом сертификации, аккредитованным по стандарту ЕН ИСО/МЭК 17021:2011 Чешским институтом по аккредитации, под регистрационным номером 3029 для сертификации систем качества

СЕРТИФИКАТ

№.: CQS 2009/2014

CQS - Ассоциация по сертификации систем качества на основании положительного результата сертификационной проверки заявляет, что система качества

Spálovský, a.s.
Malý Val 1591, 767 01 Kroměříž, Чешская Республика
Malý Val, Kroměříž – руководство фирмы, магазин
Nádražní, Zdounky – развитие, производство, оптовая торговля, склады

была проверена и удовлетворяет всем статьям

ЕН ИСО 9001 : 2008

Настоящий сертификат действителен для следующих процессов:

- Развитие, производство, техническое службивание и продажа распределителей и распределительных коробок

Срок действия сертификата до: 10. 02. 2017
Решение о сертификации: 10. 02. 2014
Дата выдачи: 10. 02. 2014
Дата выдачи первого сертификата: 16. 10. 2007

Инж. Яна Олшанска
Директор CQS

Члены CQS *:
Elektrotechnický zkušební ústav, s.p., Fyzikálně technický zkušební ústav, s.p., Institut pro testování a certifikaci, a.s., Strojírenský zkušební ústav, s.p., Technický a zkušební ústav stavební Praha, s.p., Technický a zkušební ústav stavební Praha, s.p. – odštěpný závod – ZÚLP, Textilní zkušební ústav, s.p.
* Список членов CQS, действующий на день выдачи сертификата. Актуальный список Вы найдёте на сайте по адресу www.cqs.cz.

CQS - Ассоциация по сертификации систем качества
Pod Lisem 129, 171 02 Praha 8 – Troja
Чешская Республика

CQS является органом сертификации, аккредитованным по стандарту ЕН ИСО/МЭК 17021:2011 Чешским институтом по аккредитации, под регистрационным номером 3029 для сертификации систем управления окружающей средой

СЕРТИФИКАТ

№: CQS 11/2014

CQS - Ассоциация по сертификации систем качества на основании положительного результата сертификационной проверки заявляет, что система управления окружающей средой

Spálovský, a.s.
Malý Val 1591, 767 01 Kroměříž, Чешская Республика
Malý Val, Kroměříž – руководство фирмы, магазин
Nádražní, Zdounky – развитие, производство, оптовая торговля, склады

была проверена и удовлетворяет всем статьям

ЕН ИСО 14001 : 2004

Этот сертификат относится к следующему виду деятельности:

- Развитие, производство, техническое службивание и продажа распределителей и распределительных коробок

Срок действия сертификата до: 10. 02. 2017
Решение о сертификации: 10. 02. 2014
Дата выдачи: 10. 02. 2014
Дата выдачи первого сертификата: 25. 03. 2008

Инж. Яна Олшанска
Директор CQS

Члены CQS *:
Elektrotechnický zkušební ústav, s.p., Fyzikálně technický zkušební ústav, s.p., Institut pro testování a certifikaci, a.s., Strojírenský zkušební ústav, s.p., Technický a zkušební ústav stavební Praha, s.p., Technický a zkušební ústav stavební Praha, s.p. – odštěpný závod – ZÚLP, Textilní zkušební ústav, s.p.
* Список членов CQS, действующий на день выдачи сертификата. Актуальный список Вы найдёте на сайте по адресу www.cqs.cz.

CQS - Czech Association for Quality Certification
Pod Lisem 129, 171 02 Praha 8 - Troja
Czech Republic

CQS is the Certification Body accredited according to Standard EN ISO/IEC 17021:2011 by Czech Institute for Accreditation under the registration No 3029 to certify Occupational health and safety Management Systems

CERTIFICATE

No.: CQS 32/2013

CQS - Czech Association for Quality Certification - certifies that the Occupational health and safety Management System of

Spálovský, a.s.
Malý Val 1591, 767 01 Kroměříž, Czech Republic
Malý Val Kroměříž – headquarters, shop
Premise Zdounky – development, production, storages

has been assessed and found to be in conformity with the requirements of

BS OHSAS 18001 : 2007

with respect to the following scope:

- Development, production, service and sale of the switchboards and switchgears

The certificate is valid until: 08. 02. 2016
Certification decision: 08. 02. 2013
Date of issue: 08. 02. 2013
Date of granting the first certificate: 10. 02. 2010

Jana Olšanská
Managing Director

CQS Members*:
Elektrotechnický zkušební ústav, s.p., Fyzikálně technický zkušební ústav, s.p., Institut pro testování a certifikaci, a.s., Strojírenský zkušební ústav, s.p., Technický a zkušební ústav stavební Praha, s.p., Technický a zkušební ústav stavební Praha, s.p. – odštěpný závod – ZÚLP, Textilní zkušební ústav, s.p.
* A CQS member list valid at the time of issue of the certificate.Current list is available at www.cqs.cz.

КАЧЕСТВО И БЕЗОПАСНОСТЬ

- **Сертификация качества согласно стандарту ISO 9001** (с 2001 г.)
- Сертификация системы экологического менеджмента согласно стандарту ISO 14001 (с 2008 г.)
- **Закон 263/2016 Сб.** (Атомный закон)
- Постановление № 358/2016 Сб. – требования к обеспечению качества в атомной энергетике
- **Сертификация охраны труда согласно стандарту OHSAS 18001** (с 2010 г.)
- **Сертификация для Российской Федерации**

ТАМОЖЕННЫЙ СОЮЗ

СЕРТИФИКАТ СООТВЕТСТВИЯ

ЕАС

№ ТС RU C-CZ.AY05.B.00060

Серия RU № 0040600

ОРГАН ПО СЕРТИФИКАЦИИ Общества с ограниченной ответственностью «Сертификация и промышленная безопасность». Место нахождения: 129164, Российская Федерация, город Москва, улица Маломосковская, дом 22, строение 1, этаж 3, комната 87. Фактический адрес: 117420, Российская Федерация, город Москва, улица Профсоюзная, дом 57. Телефон: 84957297328, факс: 84996782081, адрес электронной почты: info@osp.spb.ru. Аттестат аккредитации регистрационный № РОСС RU.0001.11АУ05 выдан 11.08.2015 года Федеральной службой по аккредитации

ЗАЯВИТЕЛЬ Общество с ограниченной ответственностью «ГООЛСТ». Основной государственный регистрационный номер: 1147604019485. Место нахождения: 150046, Российская Федерация, город Ярославль, улица Титова, дом 6, корпус 2, квартира 5. Фактический адрес: 150046, Российская Федерация, город Ярославль, улица Титова, дом 6, корпус 2, квартира 5. Телефон: +79611600724, факс: +79611600724, адрес электронной почты: Goolst@yandex.ru

ИЗГОТОВИТЕЛЬ «Spalovsky, a.s.»
Место нахождения: Maly Val 1591, 767 01 Kromeriz, Чешская Республика
Фактический адрес: Maly Val 1591, 767 01 Kromeriz, Чешская Республика

ПРОДУКЦИЯ Комплектные устройства на напряжение до 1000 В, серии (типы): RMS 1, RMS 1 RI
Продукция изготовлена в соответствии с Директивами 2006/95/ЕС «Низковольтное оборудование»; 2004/108/ЕС «Электромагнитная совместимость»
Серийный выпуск

КОД ТН ВЭД ТС 8537 10 990 0

СООТВЕТСТВУЕТ ТРЕБОВАНИЯМ ТЕХНИЧЕСКИХ РЕГЛАМЕНТОВ ТАМОЖЕННОГО СОЮЗА:
ТР ТС 004/2011 «О БЕЗОПАСНОСТИ НИЗКОВОЛЬТНОГО ОБОРУДОВАНИЯ»
ТР ТС 020/2011 «ЭЛЕКТРОМАГНИТНАЯ СОВМЕСТИМОСТЬ ТЕХНИЧЕСКИХ СРЕДСТВ»

СЕРТИФИКАТ ВЫДАН НА ОСНОВАНИИ - протоколов испытаний от 25.04.2016 года №№ 75-184-1-16/БМ, 76-184-1-16/БМ Испытательной лаборатории Общества с ограниченной ответственностью «БизнесМаркет», аттестат аккредитации регистрационный № РОСС RU.0001.21АВ90 действует с 02.10.2015 года;
- акта анализа состояния производства от 26.04.2016 года № 18 органа по сертификации продукции Общества с ограниченной ответственностью «Сертификация и промышленная безопасность»;
- инструкции по эксплуатации на комплектные устройства на напряжение до 1000 В, серии (типы): RMS 1, RMS 1 RI

ДОПОЛНИТЕЛЬНАЯ ИНФОРМАЦИЯ Условия и сроки хранения продукции, срок службы (годности) указаны в прилагаемой к продукции эксплуатационной документации

СРОК ДЕЙСТВИЯ С 27.04.2016 ПО 26.04.2021 ВКЛЮЧИТЕЛЬНО

Руководитель (уполномоченное лицо) органа по сертификации (подпись) Е.А. Симикян (инициалы, фамилия)

Эксперт (эксперт-аудитор) (эксперты (эксперты-аудиторы)) (подпись) В.А. Кабанов (инициалы, фамилия)

Качество продукции Spálovský, a.s. основано на сотрудничестве с надежными, качественными поставщиками приборов и шкафов НКУ:

Используемое приборное оснащение:

Schneider Electric, ABB, SIEMENS, EATON, GE

Шкафы НКУ:

CUBIC (Дания), RITTAL (Германия), E.T.A. (Италия), PRISMA (Франция)

НАИБОЛЕЕ ЗНАЧИМЫЕ РЕАЛИЗОВАННЫЕ ПРОЕКТЫ 2006 – 2016

- Атомная электростанция **Моховце** – блоки 3 и 4, дизель-генераторная станция, станция охлаждающей воды, станция радиационного контроля – SK
- Атомная электростанция **Дукованы** – CZ
- Электростанция **Прунержов** – CZ, полная реконструкция блоков
- Электростанция **Почерады** – CZ
- Электростанция Ледвице, новый источник на электростанции **Ледвице** – CZ

Дукованы

Моховце

НАИБОЛЕЕ ЗНАЧИМЫЕ РЕАЛИЗОВАННЫЕ ПРОЕКТЫ 2006 – 2016

- Компрессорная станция «**Портовая**», Северо-Европейский газопровод – RUS
- Атомная электростанция **Темелин** (склад отработанного топлива) – CZ
- Электростанция **Тушимице II** – полная реконструкция электростанции – CZ
- Стекольный завод – **Азербайджан** – AZ
- Электростанция Литва, **ЭЛЕКТРЕНАЙ** – LTU

Темелин

Тушимице

НАИБОЛЕЕ ЗНАЧИМЫЕ РЕАЛИЗОВАННЫЕ ПРОЕКТЫ 2006 – 2016

- **ZEVO, Хотиков** – CZ, теплоэлектроцентраль, установка для сжигания бытовых отходов
- **«Кроношпан», Егорьевск** – RUS, строительство нового завода по изготовлению древесно-стружечных плит
- **Пражский метрополитен** – CZ, реконструкция распределительных подстанций метро
- **MOBIS Жилина** – SK, строительство автомобильного завода
- **PSA Трнава** – SK, строительство автомобильного завода

PSA Трнава

Пражский метрополитен

Spálovský, a.s.

«Мы умеем направить энергию в нужное русло»

Благодарю за внимание