UNECE

Восстановление и создание лесных ландшафтов в Казахстане

COFFI 2018

COFFI2018 – 76th Session of the ECE Committee on Forests and the Forest Industry

5-9 November 2018, Vancouver, Canada

ЛЕСНОЙ ФОНД КАЗАХСТАНА

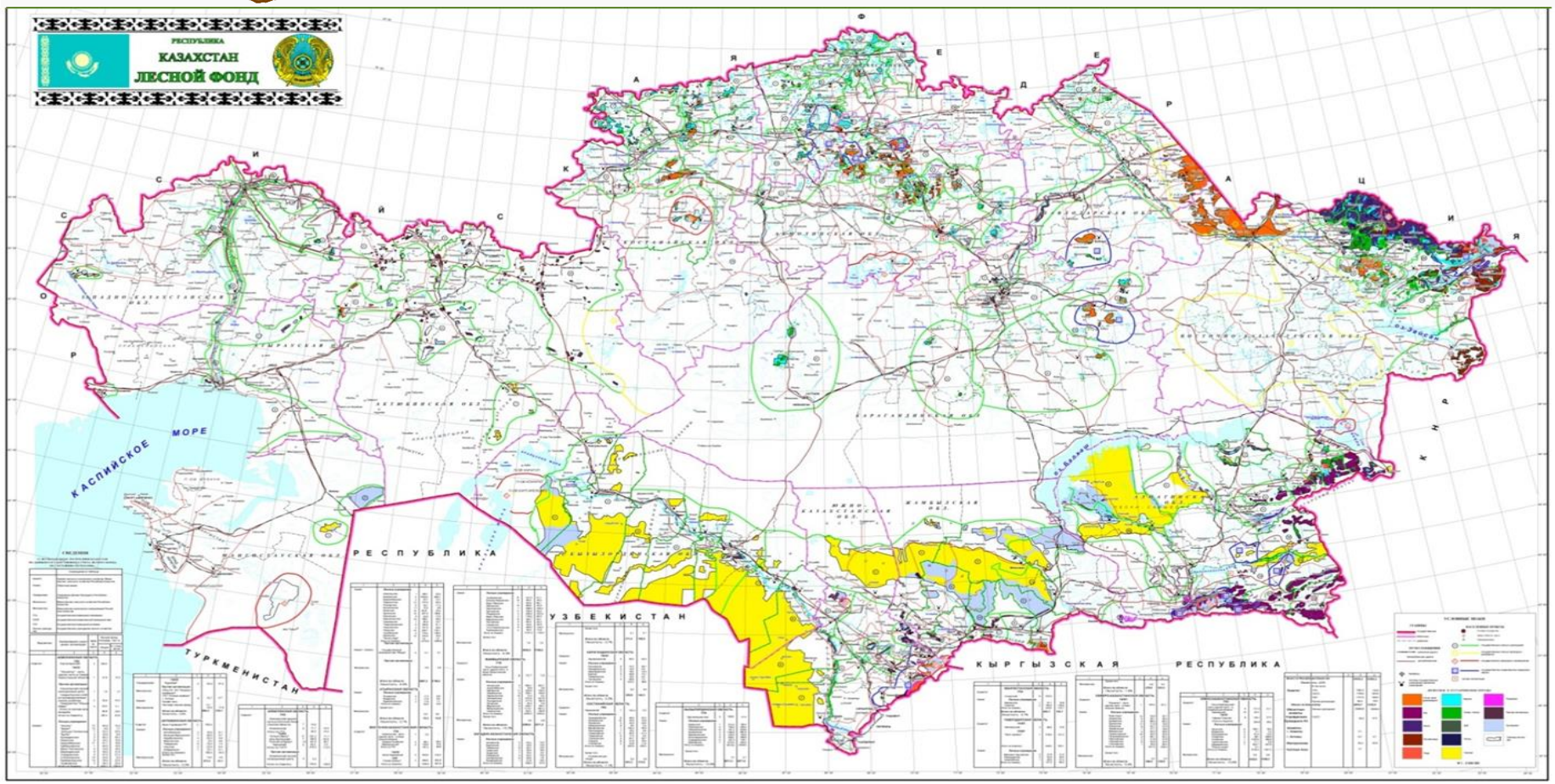

Лесистость республики

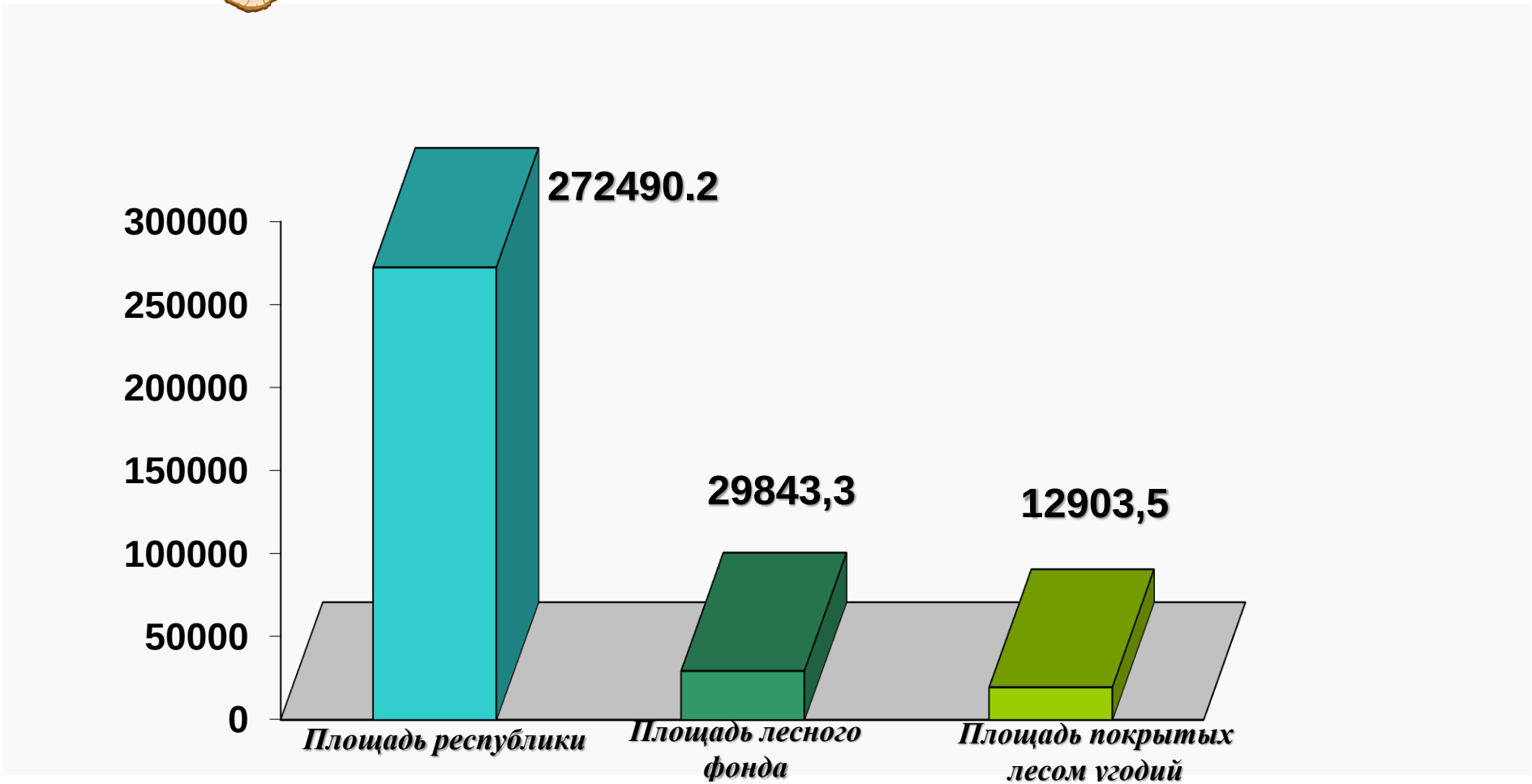

Динамика объемов работ по воспроизводству лесов и лесоразведению

COFFI2018

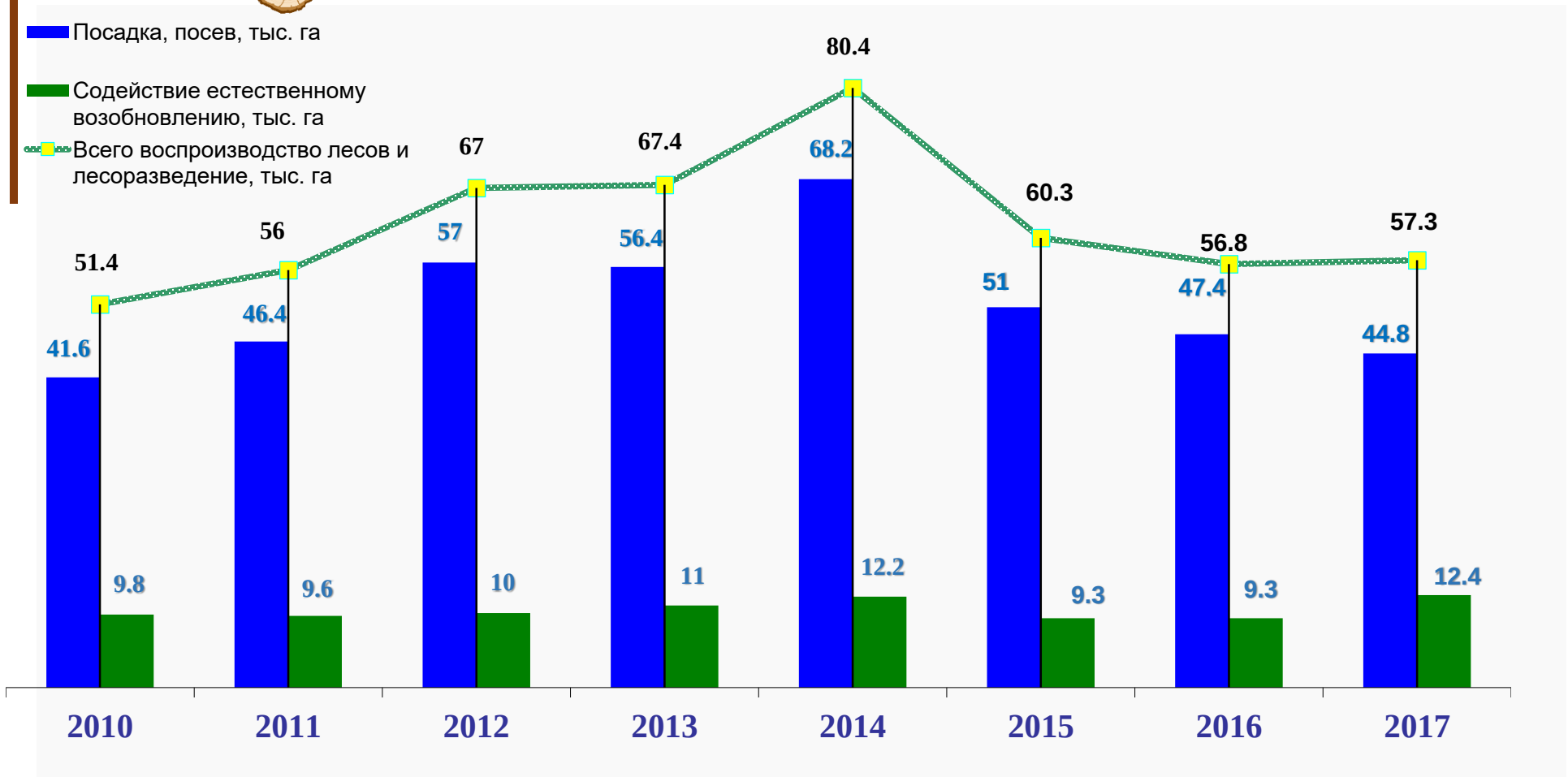

UNECE

Посадка лесных культур сосны обыкновенной

Лесовосстановительные работы на горе «Мохнатка»

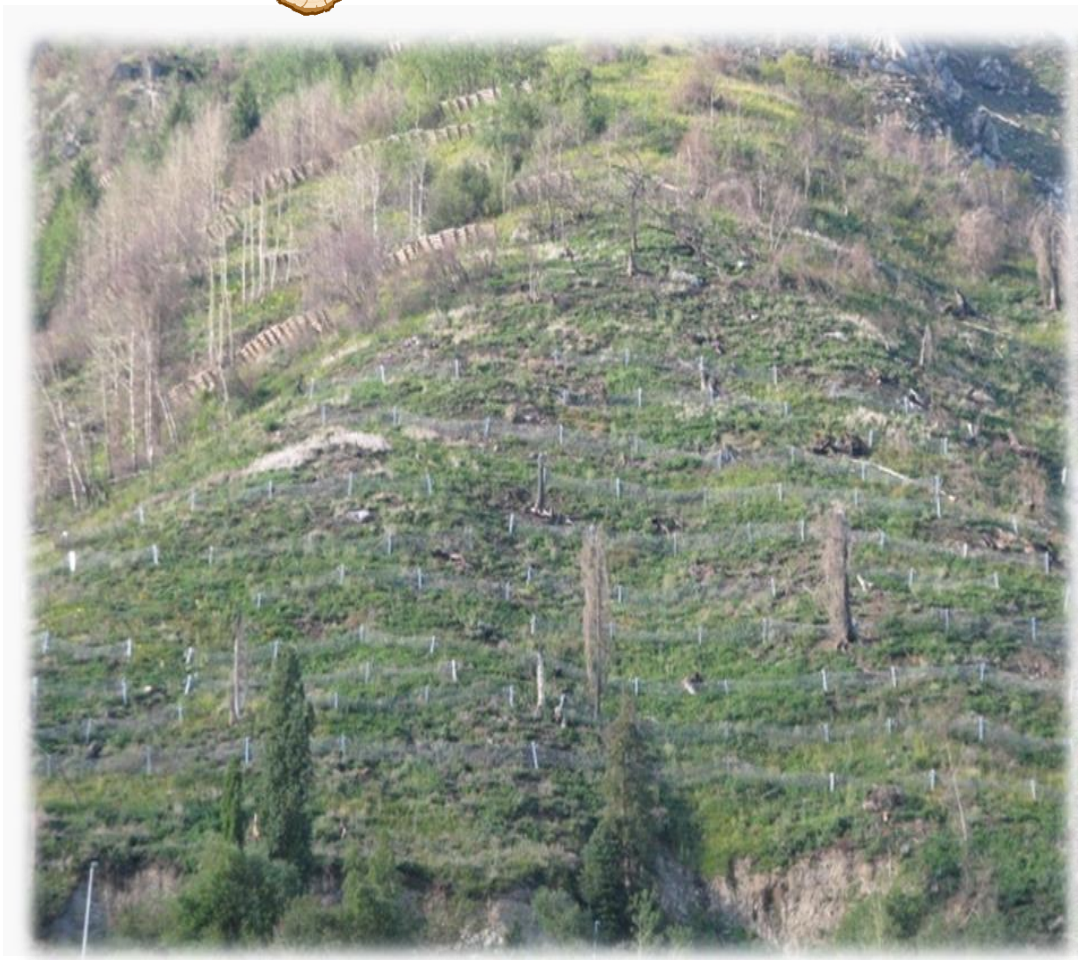

Создание зеленой зоны города Астаны

- Общая площадь созданных лесопосадок вокруг города Астаны с 1997 по 2018 годы составила 83,2 тыс. га.

созданные лесонасаждения
1997 - 2017 г.

Изыскания 2011-2012 гг.
на площади 34,0 тыс. га

Лесопригодные участки
4,2 тыс. га

Нелесопригодные участки
29,8 тыс. га

Посадка на зеленой зоне г. Астаны

COFFI2018

Подготовка посадочного материала

Механизированные уходы

UNECE

Фитолесомелиорация на осушенном дне Аральского моря

COFFI2018

Объемы лесомелиоративных работ на осушенном дне Аральского моря в рамках проекта «Всемирного Банка «Сохранение лесов и увеличение лесистости Республики Казахстан» составляет 56 500 га

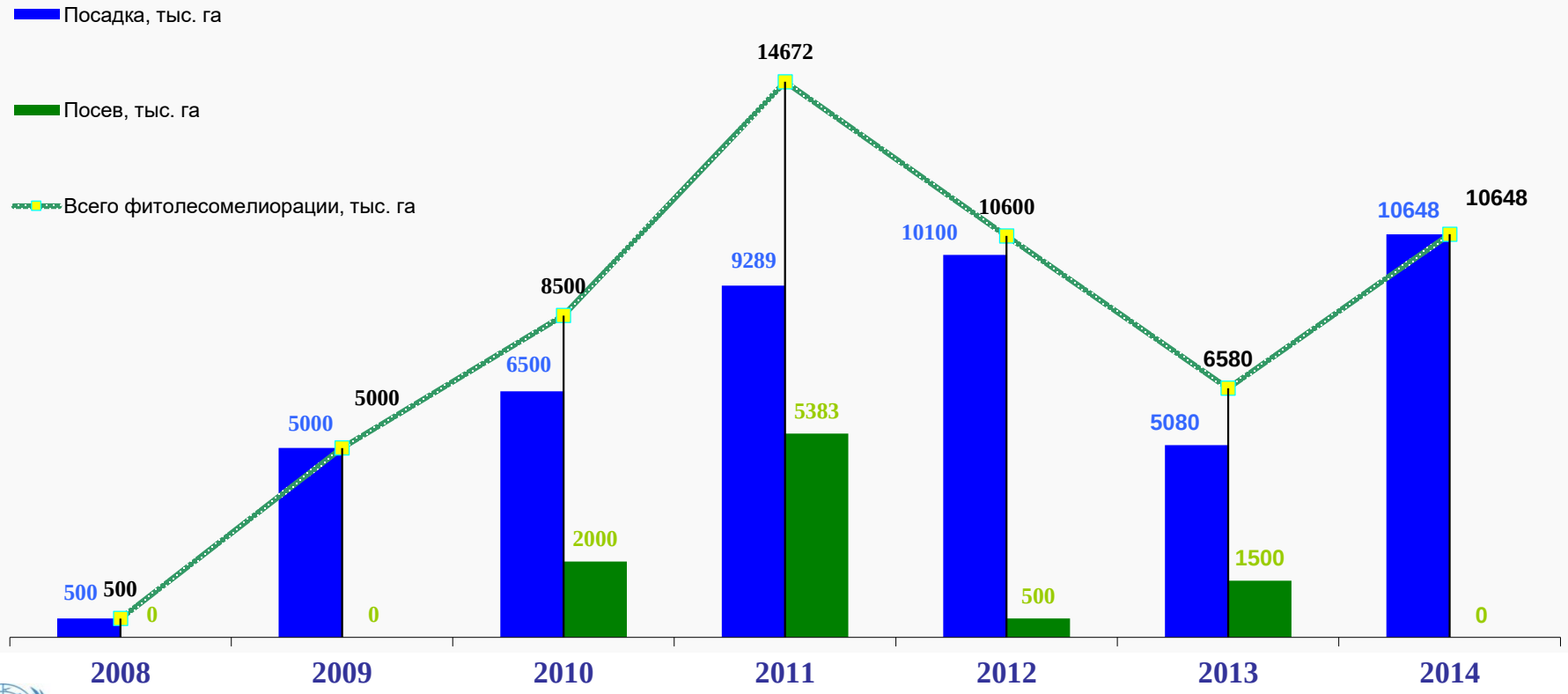

UNECE

Посадка саксаула

Грантовый проект совестно с Службой лесного хозяйства Республики Корея «Фитолесомелиорация осушенного дна Аральского моря в Кызылординской области»

COFFI2018

- Общая площадь под создание лесных культур составляет – 10,0 тыс. га:
- осенью 2018 года на площади 5000 га;
- весной 2019 года на площади 5000 га

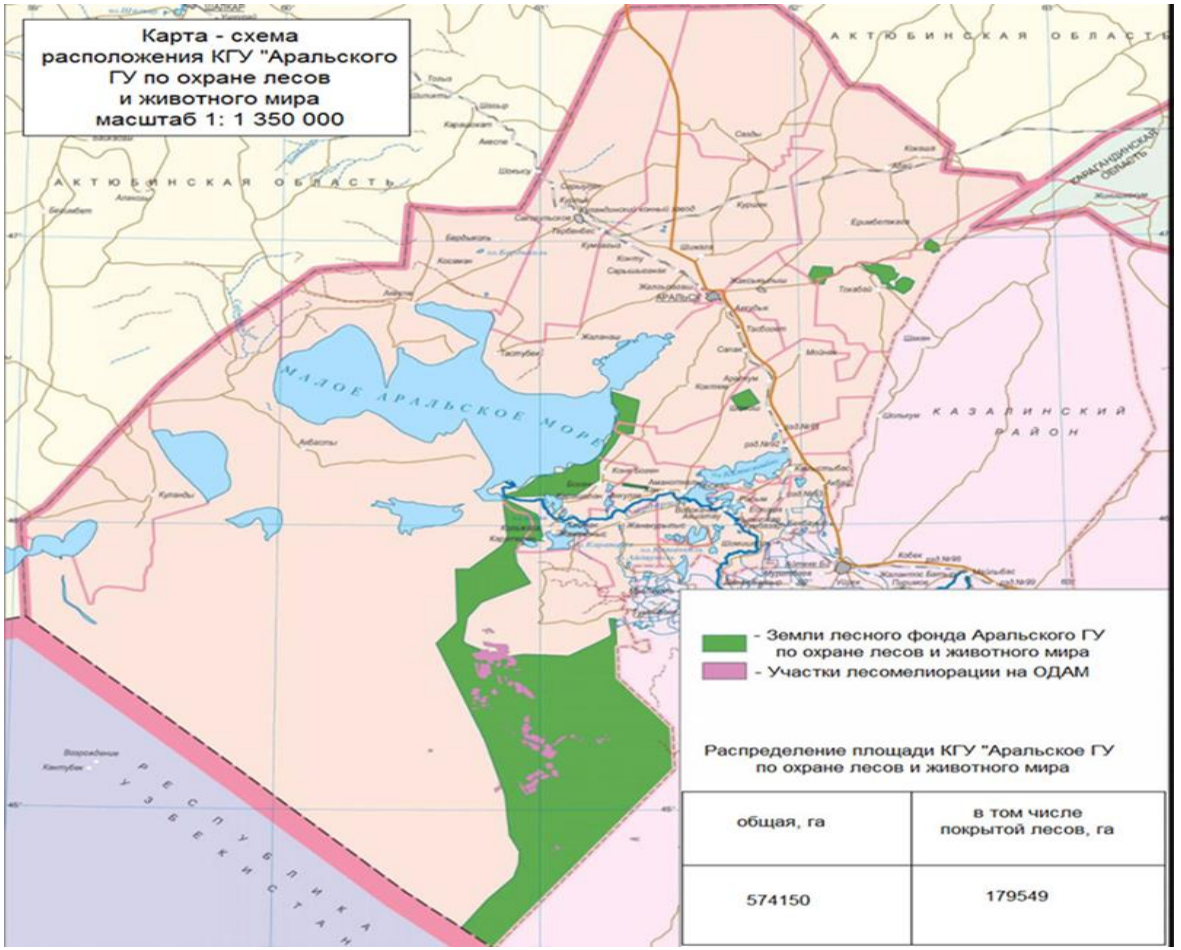

UNECE

Заседание Круглого стола министров по восстановлению лесных ландшафтов на Кавказе и в Центральной Азии

21-22 июня 2018 | Астана | Казахстан

COFFI2018

Обязательства стран

COFFI2018

Страна	Национальные обязательства по восстановлению лесных ландшафтов в рамках Боннского вызова
Армения	**260000 га** к 2030 году
Азербайджан	Необходимо определить
Грузия	**1500 га** к 2030 году Содействовать естественному возобновлению лесов на **7500 га** к 2030 году
Казахстан	**1500000** га к 2030 году При условии поддержки: дополнительные **300000** га к 2030 году
Киргизия	Восстановление лесного ландшафта на **23200** га к 2028 году Восстановление **300000** га деградированных пастбищных угодий к 2028 году путем ограничения пастбищного животноводства
Таджикистан	**66000** га к 2030 году
Узбекистан	**500000** га к 2030 году При условии поддержки: дополнительные 500000 га к 2030 году
Всего обещано восстановить по региону: 2658200 га **Итого обещано восстановить по региону, включая восстановление, которые необходимо дополнительно поддержать: 3458200 га**	

UNECE

UNECE

COMMITTEE ON FORESTS AND THE FOREST INDUSTRY

5-9 NOVEMBER 2018 I VANCOUVER I CANADA

BUILDING THE FUTURE WITH FORESTS

Благодарю за внимание

Абжанов Улан Зейноллинович
Главный эксперт Комитета лесного хозяйства и животного мира МСХ РК