Экономика, ориентированная на поддержание благосостояния и природы в постпандемическом мире

Пушпам Кумар

Главный экономист-эколог

Программа Организации Объединенных Наций по окружающей среде (ЮНЕП)

Pushpam.kumar@un.org

UN environment programme

Постпандемический мир: бедность и неравенство

1. Ожидается, что мировой ВВП сократится примерно на 5-8% в 2020 году.

2. Семьдесят один миллион человек будут обречены столкнуться с крайней нищетой, и страны Африки, расположенные к югу от Сахары, могут пострадать сильнее всего.
3. Ожидается, что 176 миллионов человек будут обречены на жизнь в нищете (3,20 доллара в день), причем 2/3 населения проживает в Южной Азии.

4. Пандемия Covid-19 усугубила и без того увеличившийся разрыв в распределении богатства и доходов между богатейшими и беднейшими слоями населения мира

UN environment programme

Природный капитал связан с обострением бедности и неравенства

- Чрезмерная эксплуатация биоразнообразия (природного капитала) создает беспрецедентный кризис в сфере здравоохранения и экономики, но он также связан с неравенством.
- Неравенство создает нагрузку на природные ресурсы из-за чрезмерного использования и чрезмерной эксплуатации и может усугубить климатические изменения
- Чрезмерная эксплуатация природного капитала обусловлена занижением цен и отсутствием учета природного капитала
- Учет природного и человеческого капитала имеет решающее значение для предотвращения будущих экологических катастроф

UN environment programme

Без комментариев: примеры свидетельств от правительств, учреждений и ученых

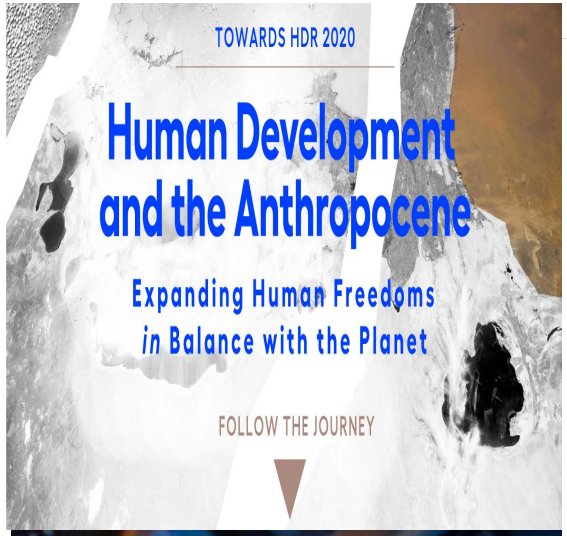

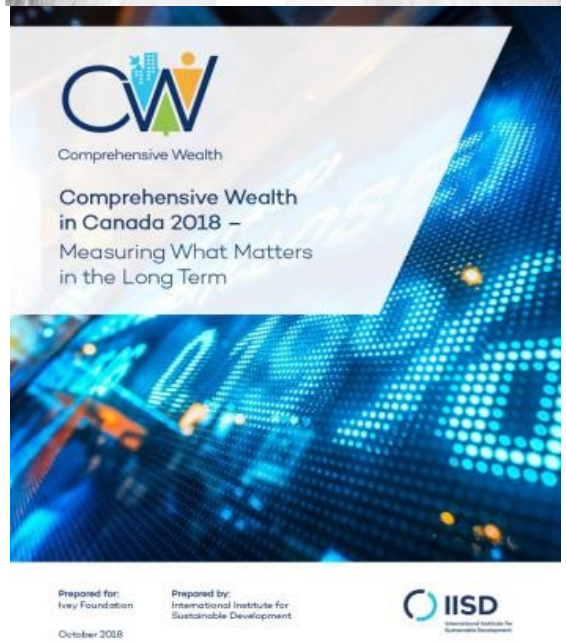

Выполнение обязательств, Синтез 2020 года (1972-2020 годы)/Delivering on the Promise, 2020 Synthesis (1972-2020)

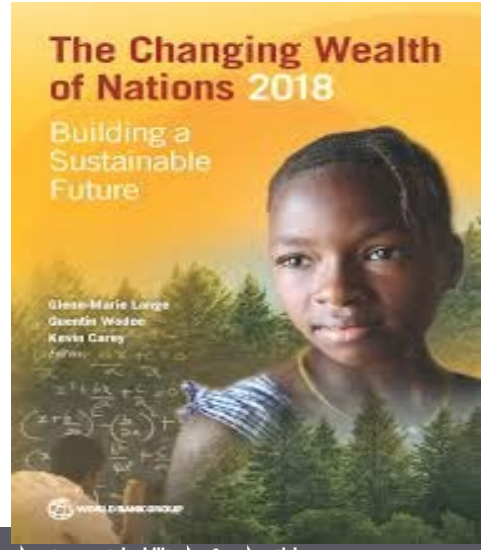

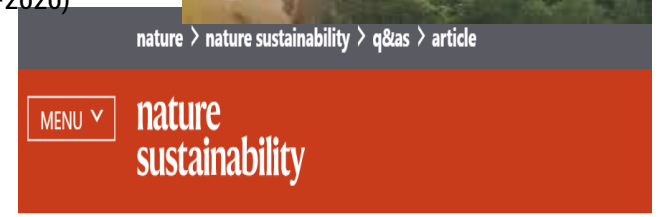

Q&A | Published: 29 June 2020

Measuring for sustainability

Группа экономистов ООН рекомендует:

The Dasgupta Review – Independent Review on the Economics of Biodiversity

Interim Report

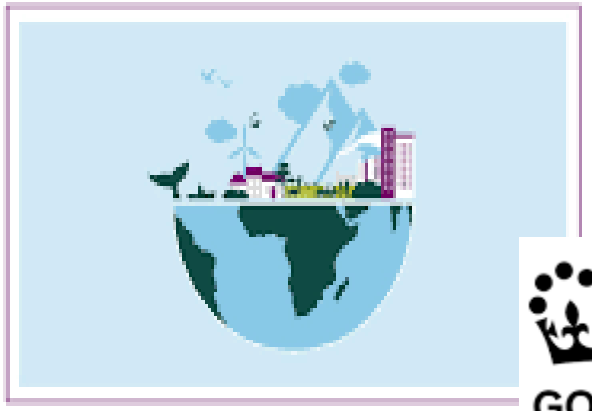

GOV.UK

ЮНЕП давно признает это ...

Maurice Strong (front left, at the 1972 UN Conference on the Human Environment) sought an alternative to the GDP. *Image: UN Photo/Yutaka Nagata*

Послание Председателя,
Доклад о всеобщем благосостоянии

«Если в соответствии с ходом прогресса мы требуем, чтобы благосостояние поколений росло с течением времени, то мы должны настаивать на том, чтобы всеобщее благосостояние по отношению к населению в течение продолжительного периода увеличивалось. Со временем рост ВВП на душу населения безошибочно указывает на обратное».

-Сэр Парта Дасгупта, член Британской Академии, член Королевского общества; профессор Фрэнк Рэмси, Кембриджский университет и Председатель научной группы по изучению всеобщего благосостояния, а также Председатель, участник Обзора экономики биоразнообразия, Казначейство Ее Величества, Великобритания

Благосостояние: программа преобразований в области измерения устойчивости

Учет природного капитала имеет решающее значение для предотвращения будущих экологических катастроф (COVID19)

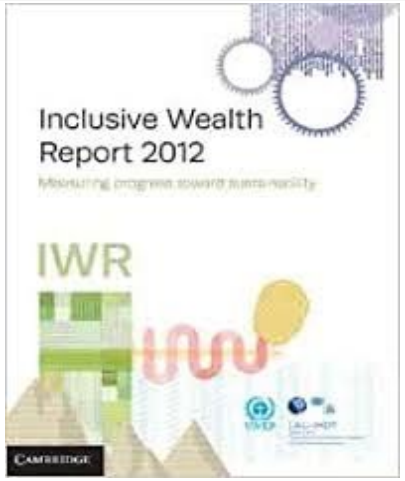

Природный капитал приходит в упадок!

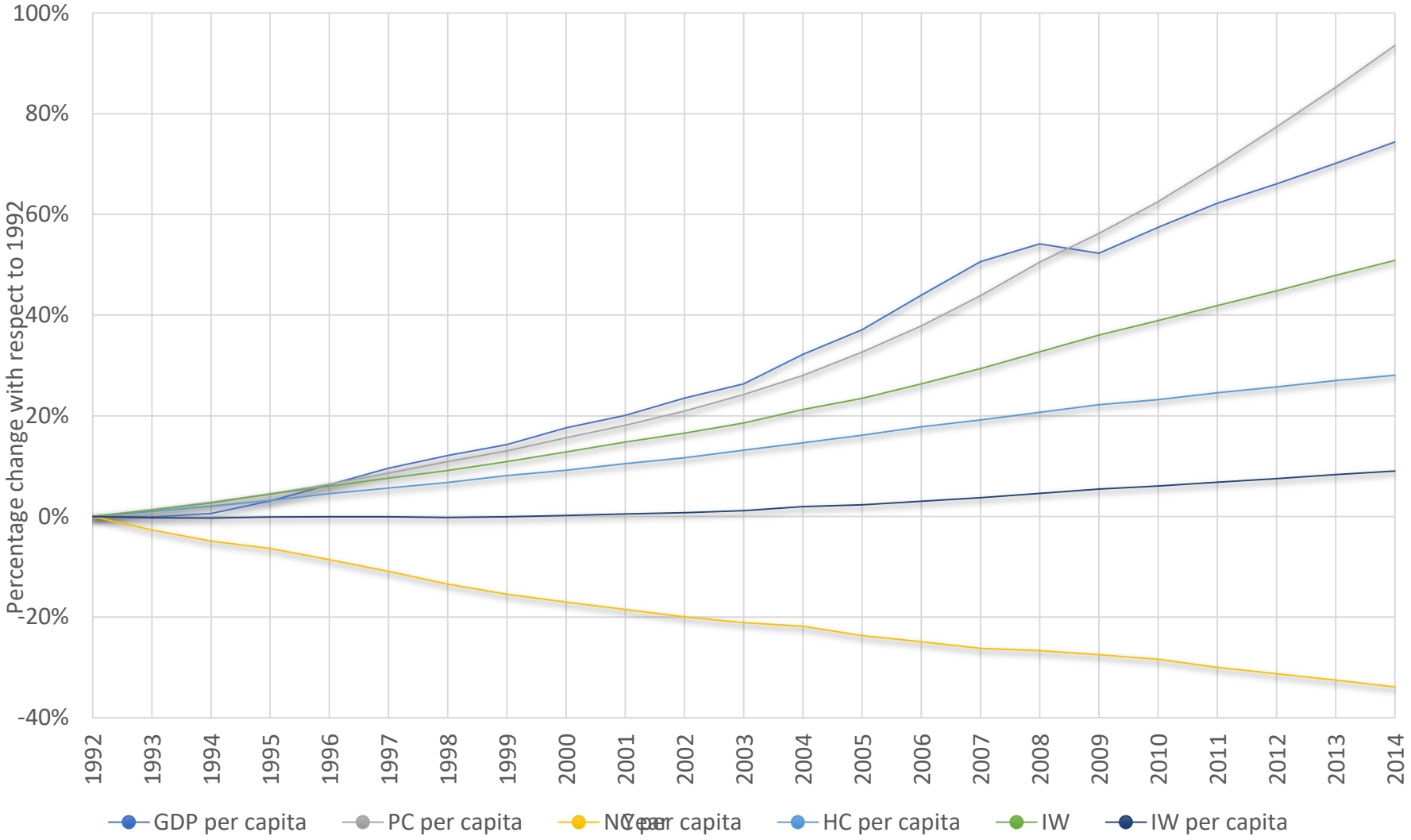

Первые 10 государств всеобщего благосостояния не обязательно являются богатыми странами!

UN environment
United Nations Environment Programme

Международный индекс благосостояния	Страна	Средний рост на душу населения В течение 1992-2014 гг.
1	Республика Корея	33.0%
2	Сингапур	25.2%
3	Мальта	18.9%
4	Латвия	17.9%
5	Ирландия	17.1%
6	Молдова	17.0%
7	Эстония	16.0%
8	Маврикий	15.5%
9	Литва	15.2%
10	Португалия	13.9%

Методологическая основа

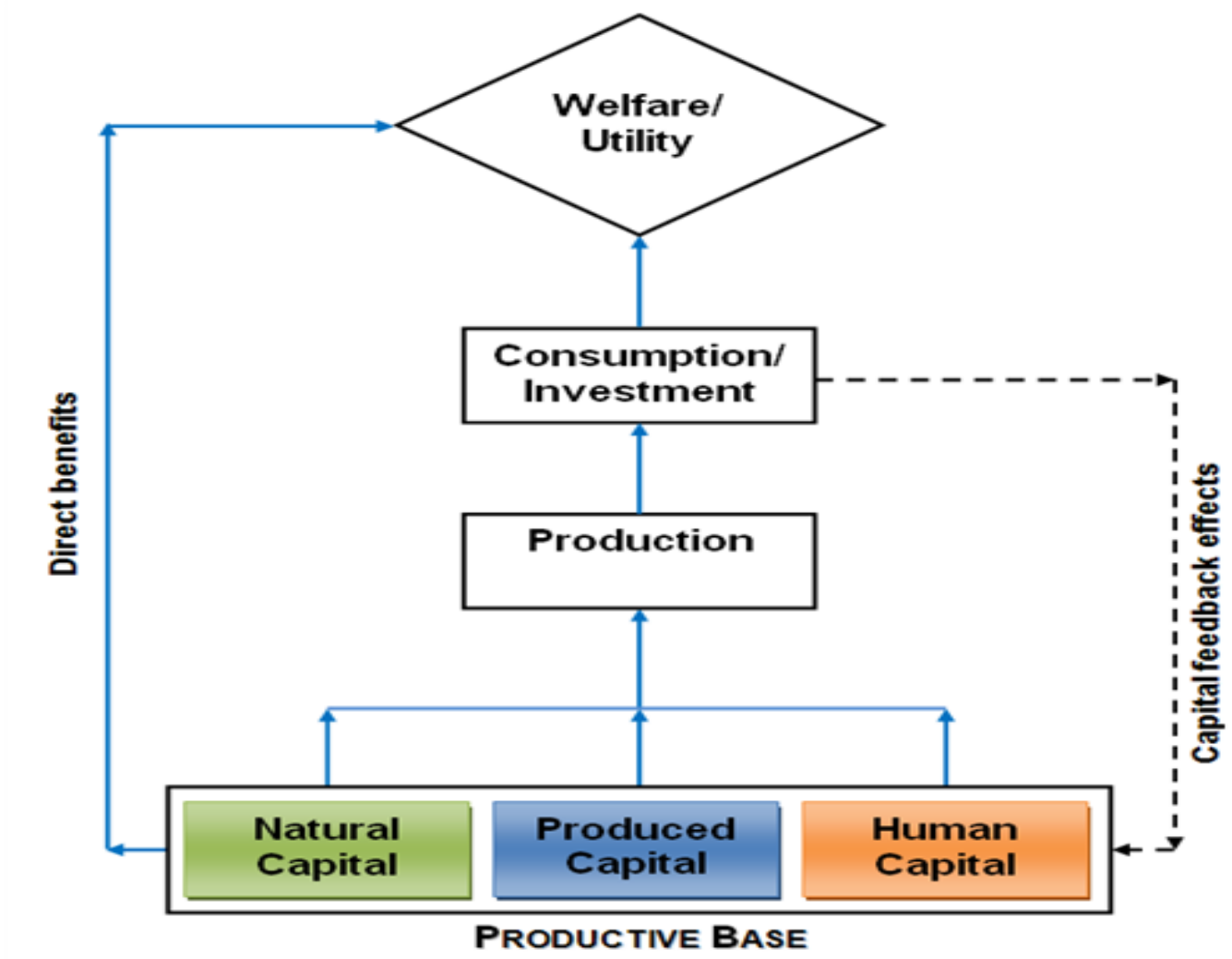

Многие страны с положительным ростом ВВП снижают всеобщее благосостояние, ставя под сомнение устойчивость

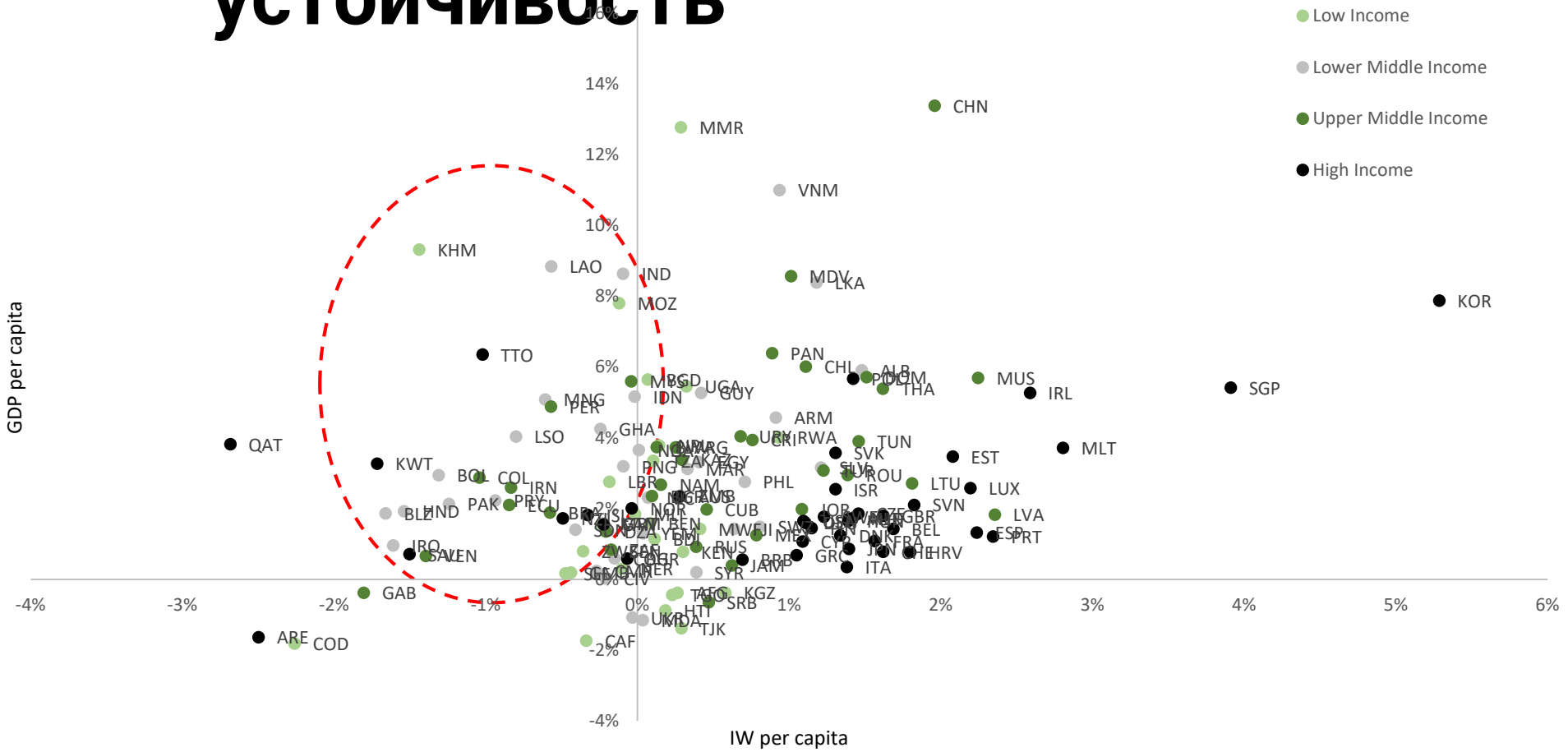

Темпы роста ВВП на душу населения и темпы роста всеобщего благосостояния на душу населения, 1990-2014 гг.

В некоторых странах Латинской Америки, Ближнего Востока и Азии уровень всеобщего благосостояния на душу населения является неустойчивым

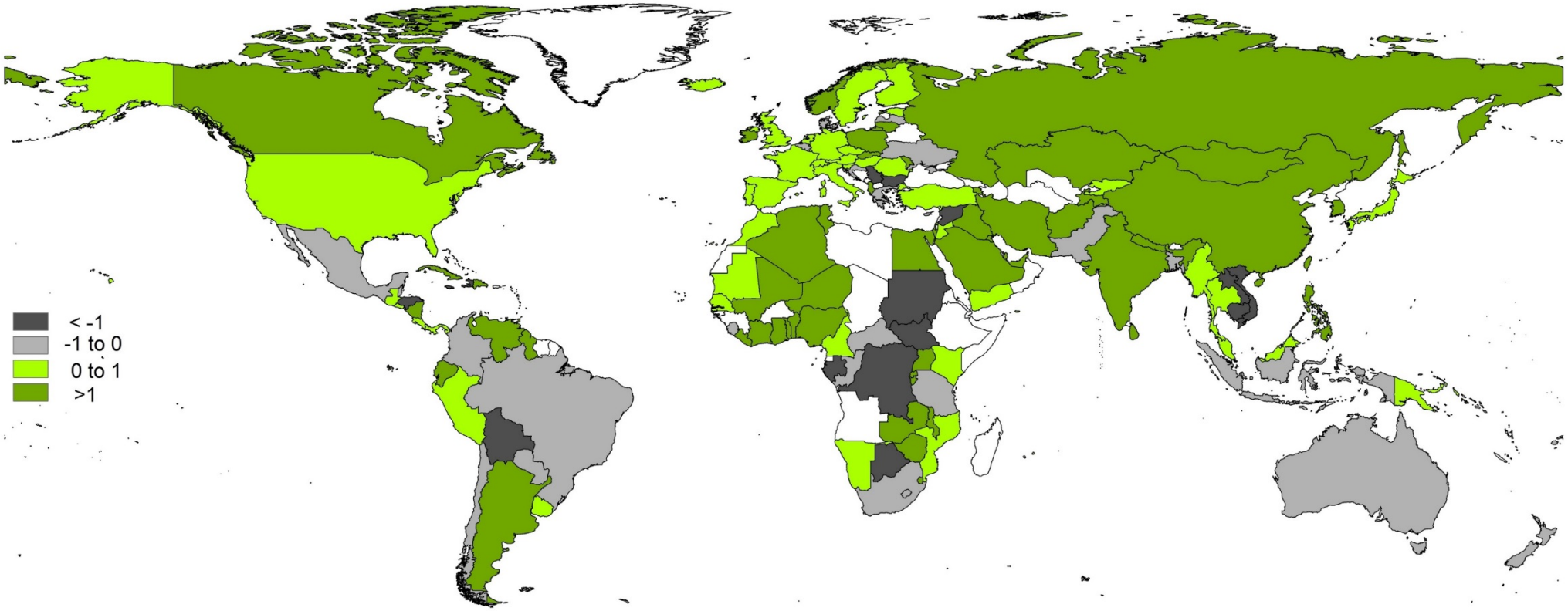

Среднегодовые темпы роста индекса всеобщего благосостояния на душу населения (%), 1990-2014 гг.

Беднейшие страны находятся на более неустойчивом пути

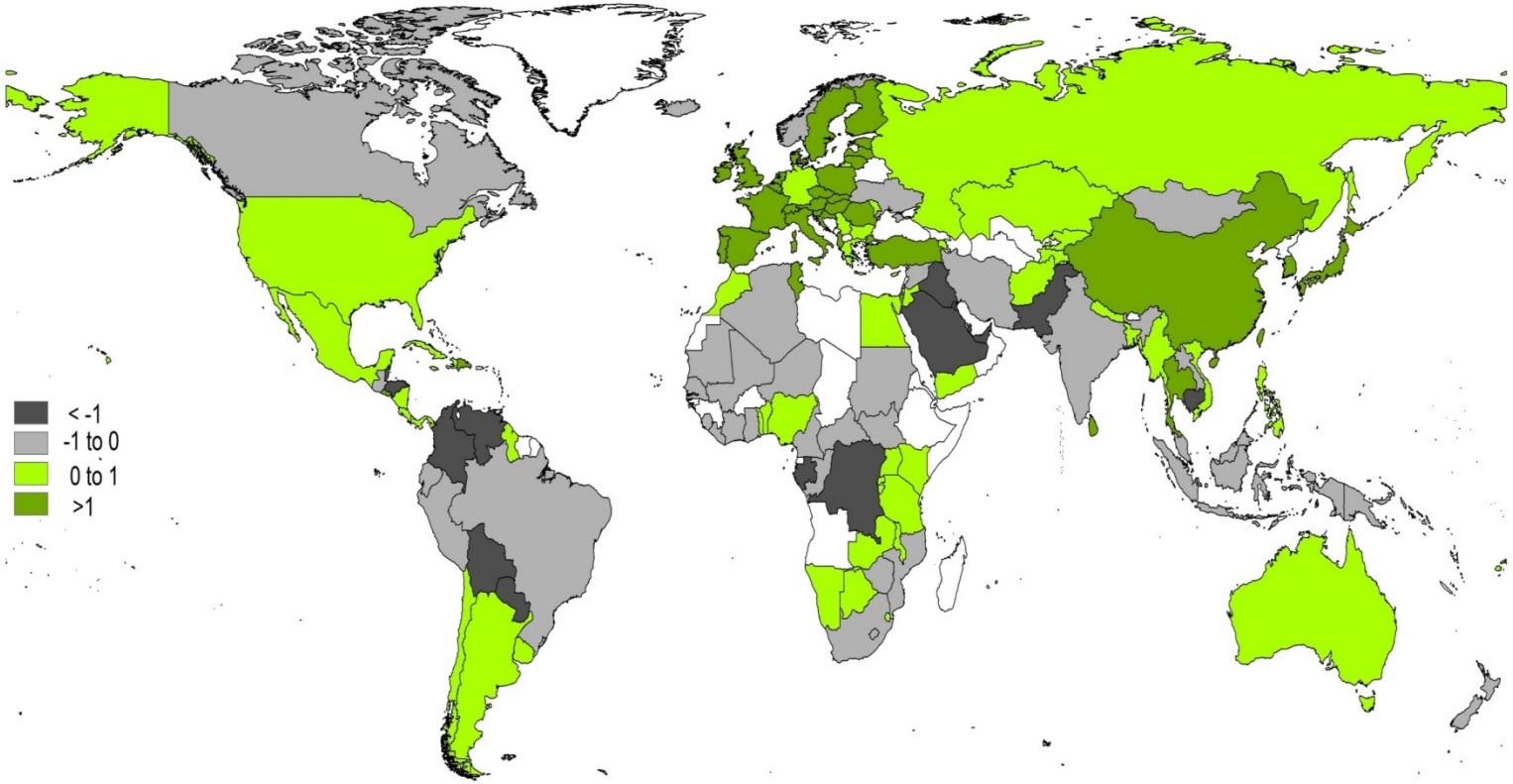

Рост индекса всеобщего благосостояния на душу населения

Главный посыл

1. Природный капитал/всеобщее благосостояние должны измеряться непрерывно
2. Природный капитал и благосостояние являются надежным способом отслеживания всеобщего экономического процветания в постпандемическую эпоху

Спасибо.

Пушпам Кумар

Главный экономист-эколог

Программа ООН по окружающей среде

www.unenvironment.org