

# Cod practic: Construcția toaletelor uscate cu colectarea separată a excrețiilor

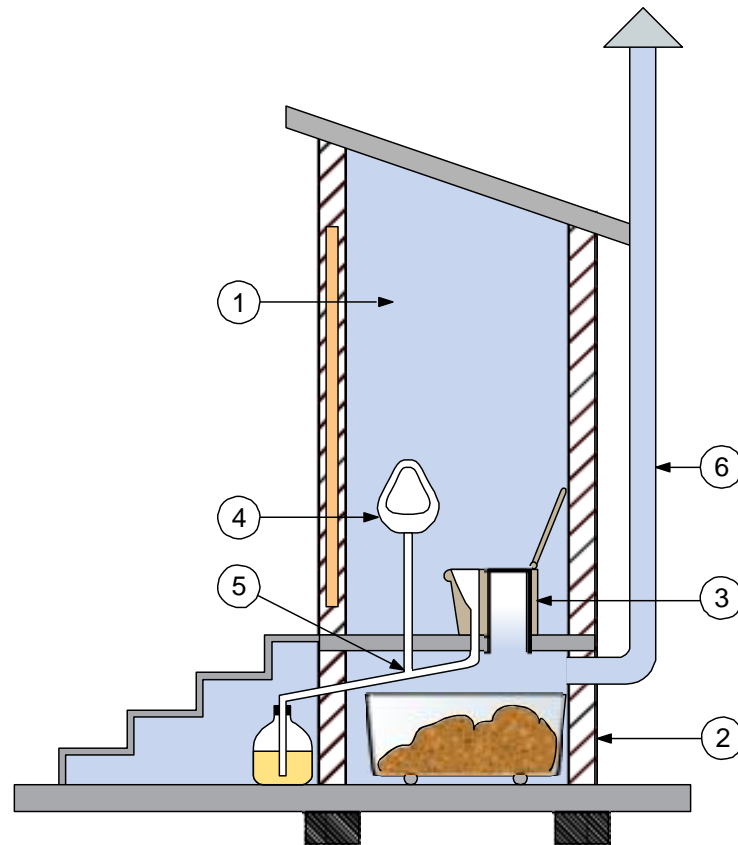

Sergiu Andreev, Iulian Isac

R E P U B L I C A M O L D O V A

I

C O D P R A C T I C Î N C O N S T R U C Ț I I

C.01.08

CLĂDIRI ȘI FUNCȚIONALITATEA LOR

**CP C.01.08:2016**

Construcții civile

Construcția toaletelor uscate cu colectarea separată  
a excrețiilor

EDIȚIE OFICIALĂ

MINISTERUL DEZVOLTĂRII REGIONALE ȘI CONSTRUCȚIILOR

CHIȘINĂU 2016

# Participanții la elaborare

- WECF – coordonatorul întregului proiect
- WiSDOM – Sergiu Andreev
  - Responsabilul pentru elaborarea documentului și pregătirea drafturilor
  - Responsabil pentru interacțiunea cu MDRC
  - Asociația WiSDOM – resp. p-u depunerea documentului
- ApaSan – contribuitor principal la conținutul CP
- MM, MDRC, MS, Apa-Canal, ... - contribuitori

# Forma legală aleasă

## Normativ în Construcție de tip Cod Practic

- Separat, documentul nu este obligator pentru execuție
- Dacă un alt normativ face referință la el, atunci devine obligator.
- Respectiv, prezentul CP va deveni pe deplin funcțional atunci, când vor fi modificate alte documente normative, care vor face referință la el, aproximativ peste 4-6 luni.

# Procedura de adoptare

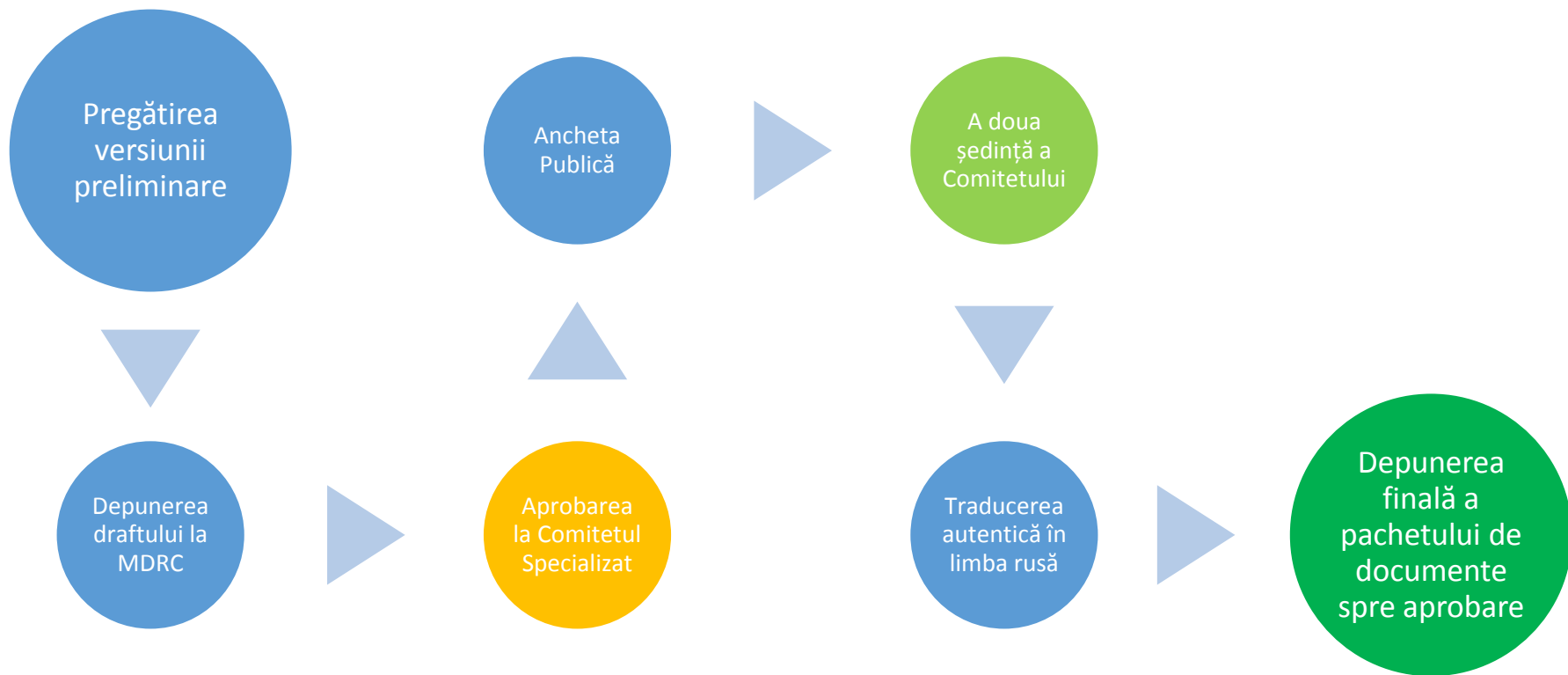

# Compartimentele de bază ale CP

1. Domeniu de aplicare
2. Referințe normative
3. Termeni și definiții
4. Principii generale
5. Amplasarea TUCSE
6. Substructura cu două camere de colectare
7. Substructura cu o cameră de colectare
8. Cerințele față de suprastructură
9. Cerințe speciale pentru accesul persoanelor în scaune cu roțile
10. Construcția și amplasarea vasului de toaletă
11. Sistemul de conducte
12. Recipientele pentru fracția lichidă
13. Construcția sistemului de ventilație
14. Exploatarea TUCSE

# Domenii neacoperite

- Normativele în construcție acoperă doar domeniul construcției
- Respectiv nu se pot referi în același timp și la utilizarea produselor acumulate
- Însă Normativul în Construcție trebuie să prevadă normele necesare, care să asigure posibilitatea utilizării ulterioare a produselor Ecosan.
- Actualmente se elaborează o publicație separată, către care se va face ulterior referință în prezentul CP.

# Starea actuală

- Actualmente suntem la ultima etapă – depunerea setului de documente și aprobarea de către MDRC.
- Pe data de 6 iunie WiSDOM va depune setul de documente.



# Ce urmează

- După aprobarea finală se preconizează modificarea unor normative conexe, de exemplu normative, care se referă la construcția instituțiilor de învățământ, care trebuie să facă referință la prezentul Cod Practic.
- Acest lucru se va realiza de către MDRC în următoarele luni.

# Ce urmează

- WiSDOM coordonează elaborarea recomandărilor privind utilizarea produselor Ecosan, care vor fi editate în formă de broșură.
- Pentru oficializarea recomandărilor avem nevoie de susținerea Ministerului Sănătății, Ministerului Mediului și a Ministerului Agriculturii
- Se preconizează ca ApaSan să se implice în elaborarea acestor recomandări.